

ALIENAÇÃO DE IMÓVEIS

COFRE DE PREVIDÊNCIA DOS FUNCIONÁRIOS E AGENTES DO ESTADO
(Alienação de Imóveis por Proposta em Carta Fechada)

AVISO

Até ao dia 15 de abril de 2020, encontra-se aberto o procedimento para alienação por propostas em carta fechada, para sócios e público em geral, com exceção de pessoas coletivas, dos seguintes imóveis:

1. R. CIDADE DE LOBITO, LOTE 273 – 2º ESQ. – OLIVAIS - LISBOA
Tipologia: T5 com 151,00 m² e arrecadação na cave
Preço base: 366.300,00 €
2. R. CIDADE DE LOBITO, LOTE 273 – 5º ESQ. – OLIVAIS - LISBOA
Tipologia: T5 com 151,00 m² e arrecadação na cave
Preço base: 373.500,00 €
3. R. SANTO ANTÓNIO, Nº 43 – PERAIS – VILA VELHA DE RODÃO
Tipologia: T3 com 186,52 m²
Preço base: 42.681,17 €
4. R. DAS TÍLIAS, BLOCO B – APART. 21 - ÓIS DO BAIRRO - ANADIA
Tipologia: T1 com 52,00 m²
Preço base: 39.600,00 €
5. R. FERNANDO PESSOA, Nº 30 – 2º DTO. – EIXO E EIROL - AVEIRO
Tipologia: T4 com 137,16 m² e garagem
Preço base: 97.200,00 €
6. URB. QUINTA DAS NESPEREIRAS, LOTE G-1 – 1º ESQ. FRENTE – MARINHA GRANDE
Tipologia: T3 com 114,00 m² e garagem
Preço base: 65.100,00 €
7. RUA JÚLIO CÉSAR MACHADO, Nº 29 – 2º DTO. – BOMBARRAL E VALE COVO
Tipologia: T3 com 110,17 m² e divisão no sótão (21,39 m²)
Preço base: 62.500,00 €
8. R. DE AVEIRO, Nº 11 – R/C DTO. – EDIFÍCIO PANORAMA - COIMBRA
Tipologia: Escritório com 81,70 m²
Preço base: 83.119,03 €
9. R. MESTRE ROMUALDO, Nº 5 – COSTA DA CAPARICA - ALMADA
Tipologia: Garagem n.º 8, com 15,40 m²
Preço base: 13.440,00 €

As propostas devem ser apresentadas em sobrescrito fechado com a identificação, no exterior, do nome do proponente e do imóvel a adquirir. Este sobrescrito é colocado dentro de um segundo sobrescrito dirigido ao Presidente do Conselho de Administração do Cofre de Previdência dos Funcionários e Agentes do Estado, com a menção “Proposta de aquisição de imóvel”, e endereçado para Rua do Arsenal, Letra E, apartado 2500, 1112-803 Lisboa.

As propostas devem ser enviadas pelo correio, sob registo e com aviso de receção, e apenas serão consideradas desde que registadas até ao final do prazo fixado.

A abertura das propostas terá lugar na Rua do Arsenal, Letra E, em Lisboa, no dia 30 de abril, às 18:00 horas.

Nota: Deve ser consultado o Regulamento de Alienação de Imóveis no site www.cofre.org

O Presidente do Conselho de Administração
Dr. António Joaquim Marques

IMÓVEIS HABITACIONAIS

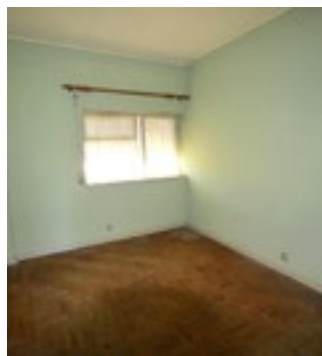

1

LISBOA

R. CIDADE DE LOBITO, LOTE 273 – 2º ESQ. – OLIVAIS - LISBOA

Tipologia: T5 com 151,00 m² e arrecadação na cave

Preço base: 366.300,00 €

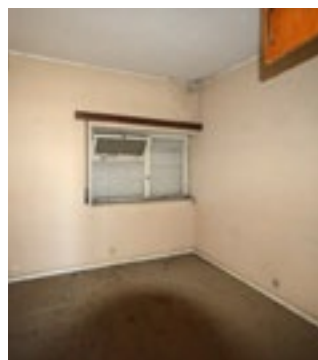

2

LISBOA

R. CIDADE DE LOBITO, LOTE 273 – 5º ESQ. – OLIVAIS - LISBOA

Tipologia: T5 com 151,00 m² e arrecadação na cave

Preço base: 373.500,00 €



3

PERAIS

R. SANTO ANTÓNIO, Nº 43 – PERAIS – VILA VELHA DE RODÃO

Tipologia: T3 com 186,52 m²

Preço base: 42.681,17 €

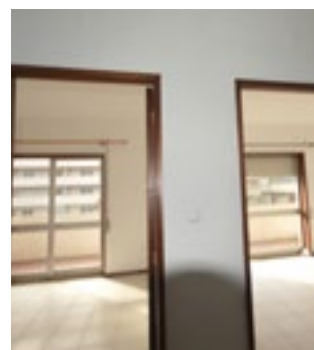

4
ANADIA

R. DAS TÍLIAS, BLOCO B – APART. 21 - ÓIS DO BAIRRO - ANADIA
Tipologia: T1 com 52,00 m²
Preço base: 39.600,00 €

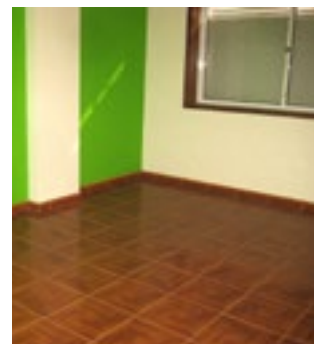
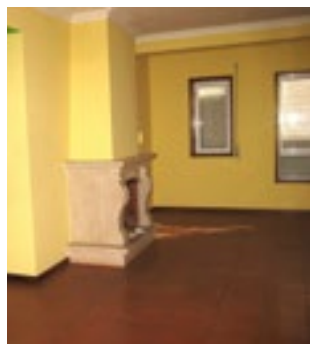

5
AVEIRO

R. FERNANDO PESSOA, Nº 30 – 2º DTO. – EIXO E EIROL - AVEIRO
Tipologia: T4 com 137,16 m² e garagem
Preço base: 97.200,00 €

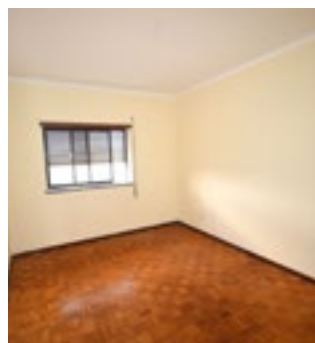

6
MARINHA
GRANDE

URB. QUINTA DAS NESPEREIRAS, LOTE G-1 – 1º ESQ. FRENTE – MARINHA GRANDE
Tipologia: T3 com 114,00 m² e garagem
Preço base: 65.100,00 €

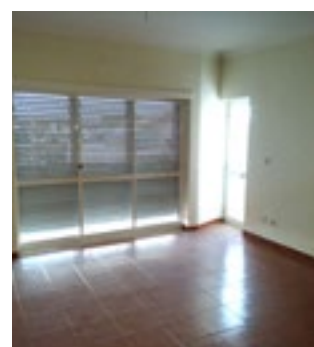

7
BOMBARRAL

RUA JÚLIO CÉSAR MACHADO, Nº 29 – 2º DTO. – BOMBARRAL E VALE COVO
Tipologia: T3 com 110,17 m² e divisão no sótão (21,39 m²)
Preço base: 62.500,00 €

IMÓVEIS NÃO HABITACIONAIS



8
COIMBRA

R. DE AVEIRO, Nº 11 – R/C DTO. – EDIFÍCIO PANORAMA - COIMBRA
Tipologia: Escritório com 81,70 m²
Preço base: 83.119,03 €



9
C. CAPARICA

R. MESTRE ROMUALDO, Nº 5 – COSTA DA CAPARICA - ALMADA
Tipologia: Garagem n.º 8, com 15,40 m²
Preço base: 13.440,00 €